

Tekniker: Admin, Admin (Default)

EKG hvile 09.03.2018 13:36 - 30,2 år - 180 cm - 75 kg - BMI: 23,1

Sensor: Spirare ECG (SPE200), SN: 0616021624

Side 1 / 1

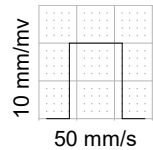
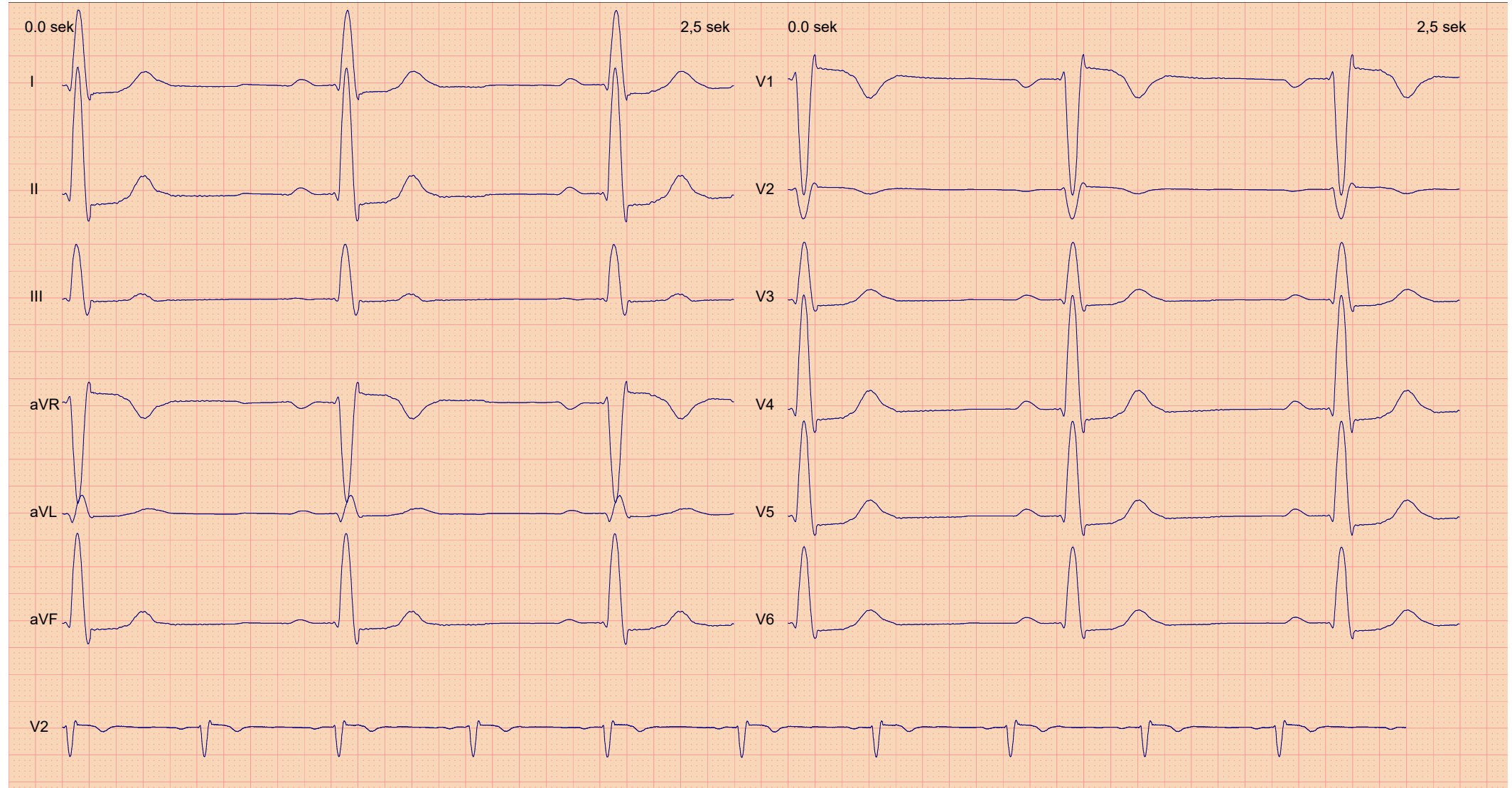

Innstillinger for opptaker:

Pacemaker signal: Vis

Støyfilter: Båndstopp 50 og 60 Hz
Adaptiv signalutjevning

HR 60 bps
RR 1000 ms
P 94 ms
PR 172 ms
QRS 96 ms

P akse 31 °
QRS akse 53 °
T akse 45 °
QT/QTc 400/400 ms
QTd/QTdc 18/18 ms

Admin, Admin - 28.05.2020 - 11:27

AKUTT MI / ISKEMI. Sinusrytme. Abnorm P-bølge-terminalkraft. Mulig abnormitet i venstre atrium. Markert ST-hevning - vurder Brugada-mønster. Inferior/lateral ST-T-abnormitet. tyder på myokardskade/iskemi. > Abnormt EKG